

Aviso de Ciclón Tropical en el Océano Pacífico

No. Aviso: 04

Ciudad de México a 14 de Septiembre del 2017.

Emisión: 22:15h

Servicio Meteorológico Nacional, fuente oficial del Gobierno de México, emite el siguiente aviso:

Síntesis:TORMENTA TROPICAL NORMA



Imagen de satélite

Situación Actual:

La Tormenta Tropical NORMA al sur de Baja California Sur, se organiza gradualmente y se desplaza lentamente hacia el norte.

Condiciones Actuales				
Hora local (hora gmt)	22:00 (03:00 GMT DEL DÍA 15 DE SEPTIEMBRE)			
Ubicación del centro del ciclón	Latitud Norte:18.3°	Longitud Oeste: 109.3°		
Distancia al lugar más cercano	445 km al oeste-suroeste de Cabo Corrientes, Jal. 515 km al sur de Cabo San Lucas, BCS. 190 km al este-sureste de Isla Socorro, Col.			
Desplazamiento actual:	Hacia el norte (360°) a 9 km/h			
Vientos máximos [km/h]:	Sostenidos: 75 km/h	Rachas: 95 km/h		
Presión mínima central [hpa]:	1003 hPa			
Pronóstico de lluvia	Sus desprendimientos nubosos refuerzan el potencial de lluvias fuertes a muy fuertes en el occidente de México.			
Recomendaciones	Extremar precauciones a la población en general en las zonas de los estados del occidente de México por lluvias, viento y oleaje (incluyendo la navegación marítima) y atender las recomendaciones emitidas por las autoridades del Sistema Nacional de Protección Civil, en cada entidad.			
Extensión en cuadrantes de radios de vientos y oleaje				
Radio de vientos de 63 km/h	110 km NE	110 km SE	110 km SO	75 km NO
Oleaje 4 m	280 km NE	335 km SE	280 km SO	110 km NO

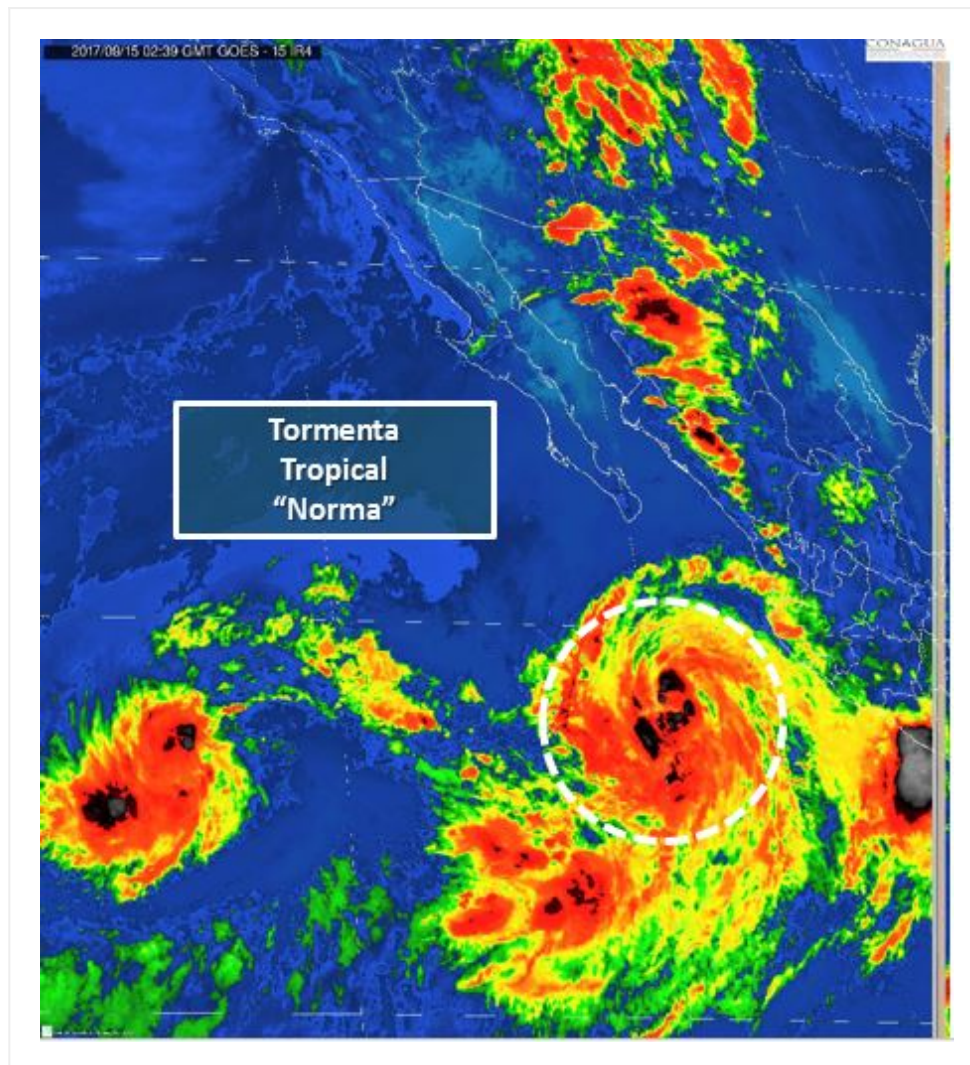
PRONÓSTICO VALIDO AL DÍA/HORA LOCAL TIEMPO CENTRO	LATITUD NORTE	LONG. OESTE	VIENTOS [Km/h]	CATEGORÍA	UBICACIÓN (en km)
15/07h	18.7	109.3	95/110	Tormenta Tropical	425 km al oeste-suroeste de Cabo Corrientes, Jal.
15/19h	19.2	109.3	110/140	Tormenta Tropical	400 km al oeste-suroeste de Cabo Corrientes, Jal.
16/07h	19.7	109.4	130/155	Huracán categoría I	355 km al sur de Cabo San Lucas, BCS.
16/19h	20.6	109.6	140/165	Huracán categoría I	250 km al sur de Cabo San Lucas, BCS.
17/19h	22.7	110.3	130/155	Huracán categoría I	45 km al oeste-suroeste de Cabo San Lucas, BCS.
18/19h	25.1	110.6	100/120	Tormenta Tropical	25 km al nor-noreste de San Evaristo, BCS.

PRONÓSTICO VALIDO AL DÍA/HORA LOCAL TIEMPO CENTRO	LATITUD NORTE	LONG. OESTE	VIENTOS [Km/h]	CATEGORÍA	UBICACIÓN (en km)
19/19h	27.5	109.0	65/85	Tormenta Tropical	En Tierra a 115 km al noreste de Huatabampito, Son.

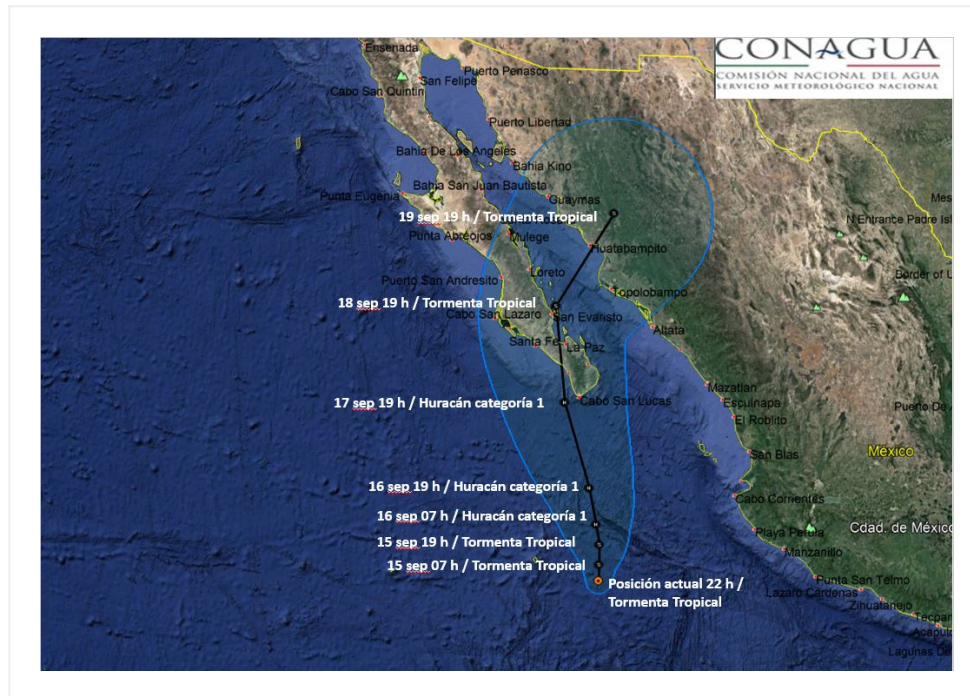

Trayectoria pronóstico de la Tormenta Tropical "Norma"

Aviso No.	Fecha / Hora local CDT	Lat. Norte	Long. Oeste	Distancia más cercana (km)	Viento mín. / rachas	Categoría	Avance
1	14 sep / 10:00	17.2	109.5	635 km al sur de Cabo San Lucas, BCS. 240 km al sureste de Isla Socorro, Col..	65/85	Tormenta Tropical	Hacia el norte (360°) a 7 km/h
02	14 sep / 16:00	17.7	109.3	485 km al oeste-suroeste de Playa Perula, Jal., 580 km al sur de Cabo San Lucas, BCS. y a 215 km al sureste de Isla Socorro, Col.	75/95	Tormenta Tropical	Norte (10°) a 9 km/h

03	14 sep / 19:00	17.8	109.3	480 km al oeste-suroeste de Playa Perula, Jal. 565 km al sur de Cabo San Lucas, BCS., y a 200 km al sureste de Isla Socorro, Col.	75/95	Tormenta Tropical	Norte (10°) a 9 km/h
04	14 sep / 22:00	18.3	109.3	445 km al oeste-suroeste de Cabo Corrientes, Jal. 515 km al sur de Cabo San Lucas, BCS. 190 km al este-sureste de Isla Socorro, Col.	75/95	Tormenta Tropical	Hacia el norte (360°) a 9 km/h

EL SIGUIENTE AVISO SE EMITIRÁ A LAS 01:15 HORAS DEL DÍA 15, TIEMPO DEL CENTRO O ANTES SI OCURREN CAMBIOS SIGNIFICATIVOS

Pronosticador: Martín Téllez Saucedo

Revisó: Angélica Baca Cruz